

**MICROSOFT DYNAMICS™ NAV**  
**AUF DEM iPhone/iPad**

■  
■ **Business**  
■ **Systemhaus**  
**AG**

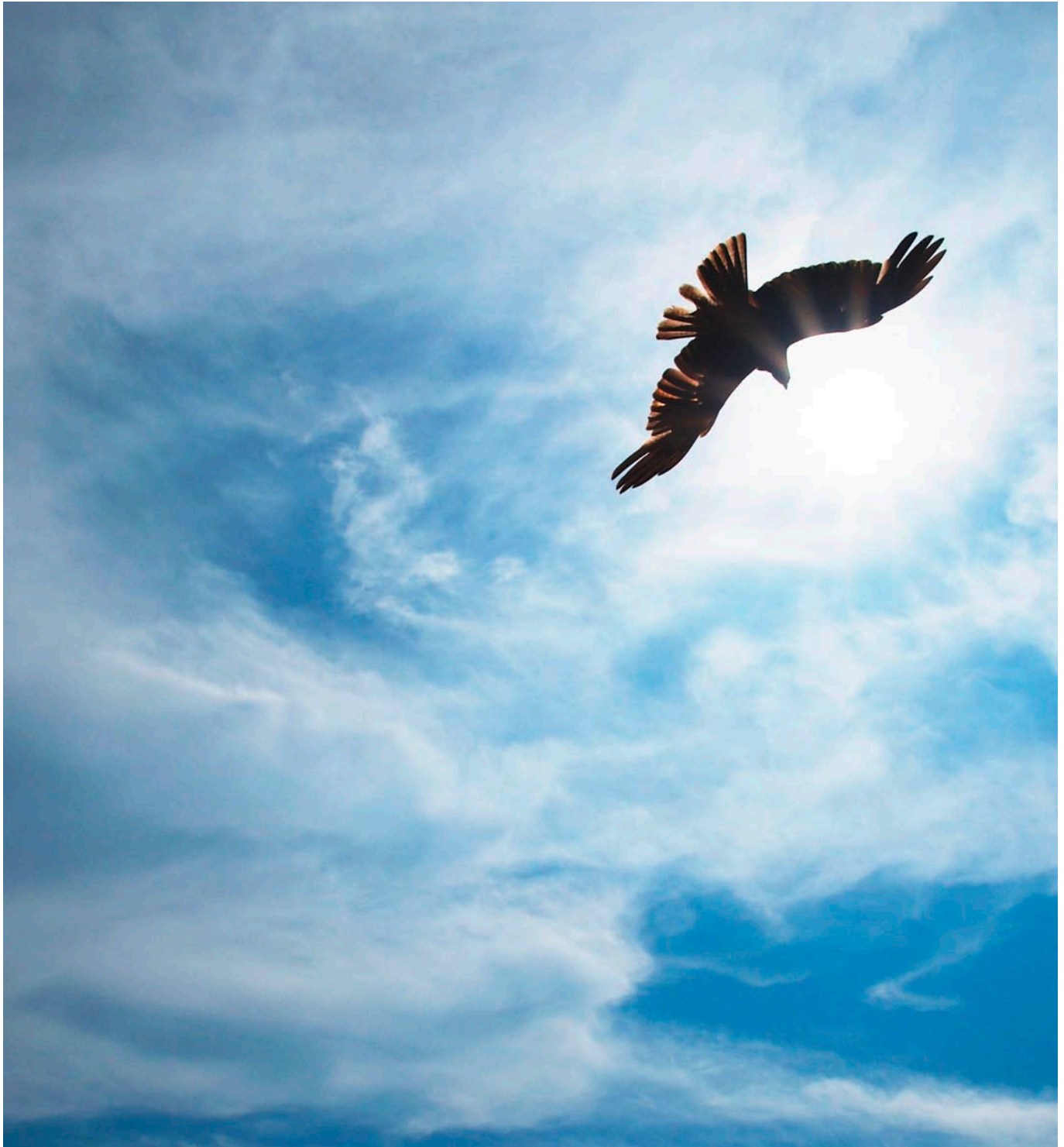

**Für einen sicheren und flexiblen Zugriff auf Ihre Daten.**

# MICROSOFT DYNAMICS™ NAV AUF DEM iPhone/iPad

Realisieren Sie für Ihre Mitarbeiter schnell und sicher eine Anbindung an Ihr ERP-System. Binden Sie Ihren Vertrieb im Außendienst oder Ihren Servicemitarbeiter auch unterwegs in Ihre Unternehmensprozesse ein und verzichten Sie in wichtigen Meetings nie mehr auf den Zugriff auf Ihre Daten.



## HIGHLIGHTS:

- Alle Module aus Microsoft Dynamics™ NAV auf iPhone und iPad abbildbar
- Daten sind online und offline verfügbar
- Inhalt der Anwendung individuell bestimmbar
- Sichere Kommunikation über eine 128-bit SSL-Verschlüsselung

## FEATURES:

### Erstellung der Anwendung

- Inhalt der iPhone/iPad-App durch eine Customizing-Anwendung in Microsoft Dynamics™ NAV individuell bestimmbar
- Keine Entwicklungsarbeit außerhalb des ERP-Systems notwendig
- Alle Anwendungen/Tabellen aus Microsoft Dynamics™ NAV sind darstellbar

### Abruf und Erfassung von Daten

- Daten sind abruf- und veränderbar, neue Daten können erfasst werden
- Über einen Webservice wird in Echtzeit auf die Daten zugegriffen

- Online- und Offline-Funktionalität – automatische Synchronisation
- Anwenderfreundliche Benutzeroberfläche
- Microsoft Dynamics™ NAV Funktionen können über Befehlsbuttons ausgeführt werden
- Volle Anbindung der Microsoft Dynamics™ NAV Webservices (ab Version 2009)

### Sicherheit

- Sichere Übertragung via Webservice und 128-bit SSL-Verschlüsselung
- Webservice muss nicht auf gleichem Server wie Datenbank laufen

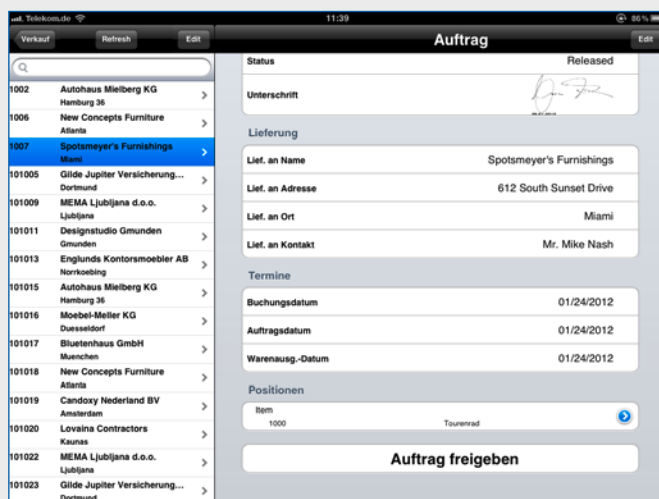

Erfassung eines Auftrags auf dem iPad



Anzeige eines Kontakts auf dem iPad

### Business Systemhaus AG

Zentrale Bayreuth  
Ludwig-Thoma-Straße 36a  
95447 Bayreuth  
Tel. +49 (0) 921.5 95-0  
Fax +49 (0) 921.5 95-95

Niederlassung Hannover  
Lilienthalstraße 5  
30916 Isernhagen  
Tel. +49 (0) 511.23 51 15-0  
Fax +49 (0) 511.23 51 15-15

[info@bsh-ag.de](mailto:info@bsh-ag.de)  
[www.bsh-ag.de](http://www.bsh-ag.de)

Stand: 2012 / 01

### TECHNISCHE VORAUSSETZUNGEN:

- Microsoft Dynamics™ NAV (NAVISION) mit SQL-Server und Webservice, Version 2009 oder technischer Update

### SICHERHEIT:

Durch die komplette Integration in das Berechtigungssystem von Microsoft Dynamics™ wird sicheres und zuverlässiges Arbeiten gewährleistet.